

# COMUNE DI VERUCCHIO

Progetto: **Proposta di accordo operativo per l'attuazione del progetto di sviluppo e recupero dell'area ex Pesce Azzurro ai sensi dell'art. 4 della L.R. 24/2017 D.C.C. 12/2019**

Località: **Villa Verucchio** Via: **Tenuta Amalia** n° civ.: **47-53** scala: **1:200**  
 data: **17/08/2020**

Tav. **A.1.3** Stato di fatto - Manufatti esistenti



committenza  
**GEBO di Alessandra Savazzi & C. S.r.l.s**  
 P.IVA 00143660405  
 Firma: \_\_\_\_\_

Geom. **ROBERTO GALIETTA**

riservato all'Ente

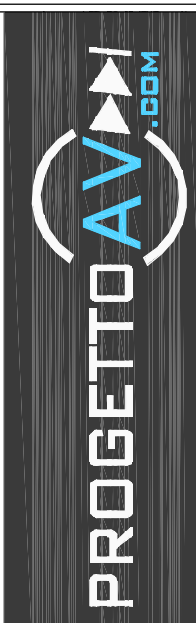

Dott. Arch. **Giulia Rossi**

Via Marechiese n° 140 47865 Pietracuta di San Leo (RN) Tel. e Fax 0541.923105 e-mail: geom.galietta@progettoav.com

PIANTA PIANO SEMINTERRATO scala 1:200

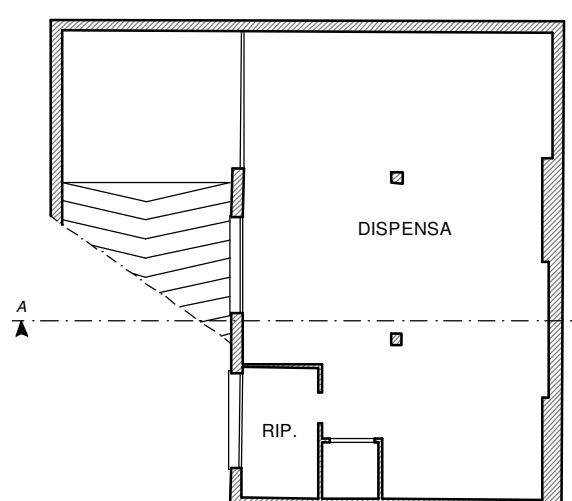

PIANTA PIANO TERRA scala 1:200

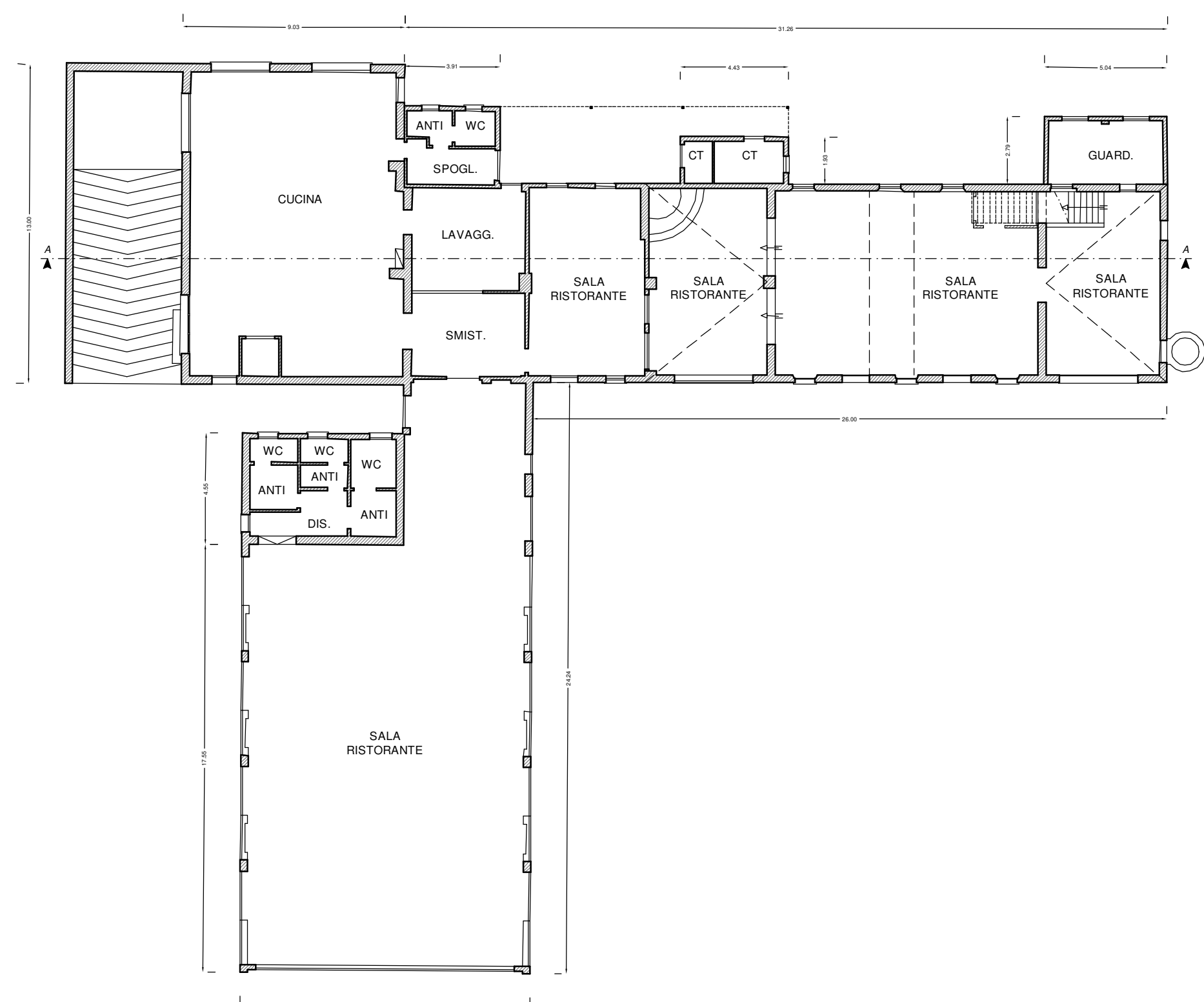

PIANTA PIANO PRIMO scala 1:200

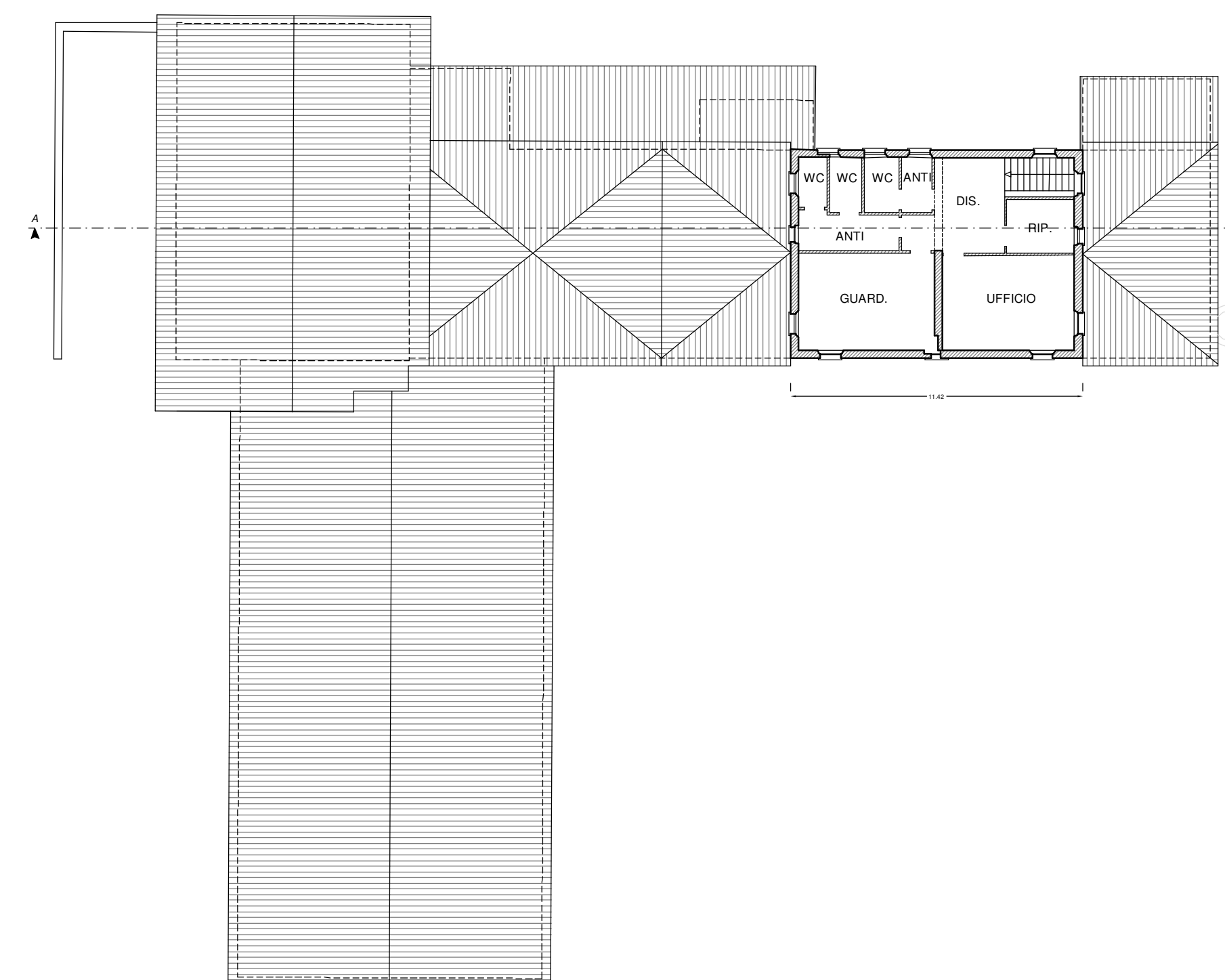

PROSPETTO FRONTE SUD-EST scala 1:200

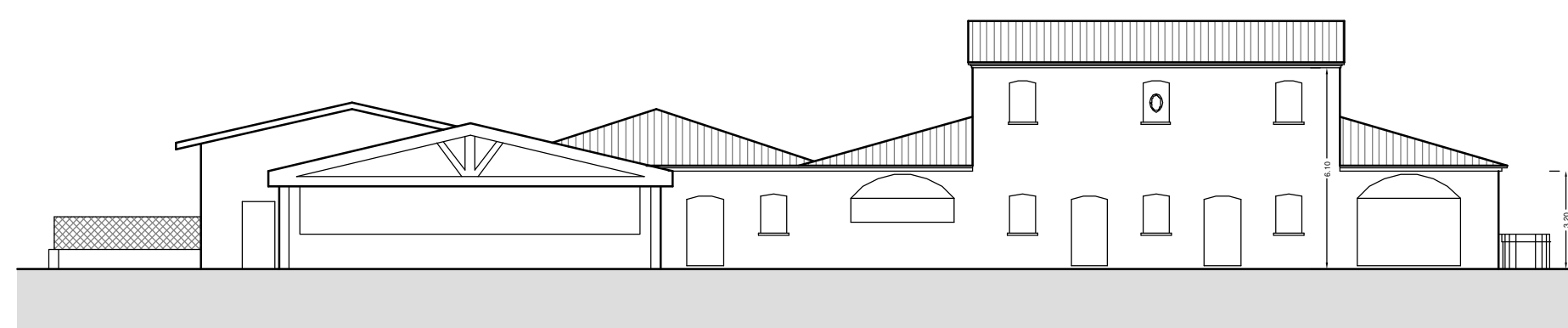

SEZIONE A-A' scala 1:200

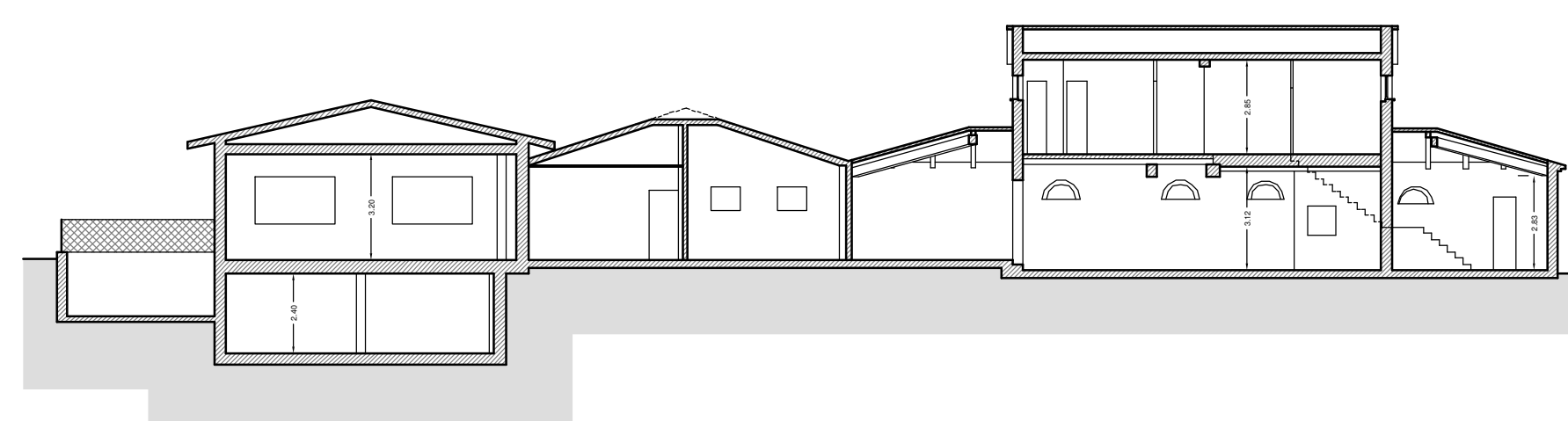

PIANTA COPERTURA scala 1:200

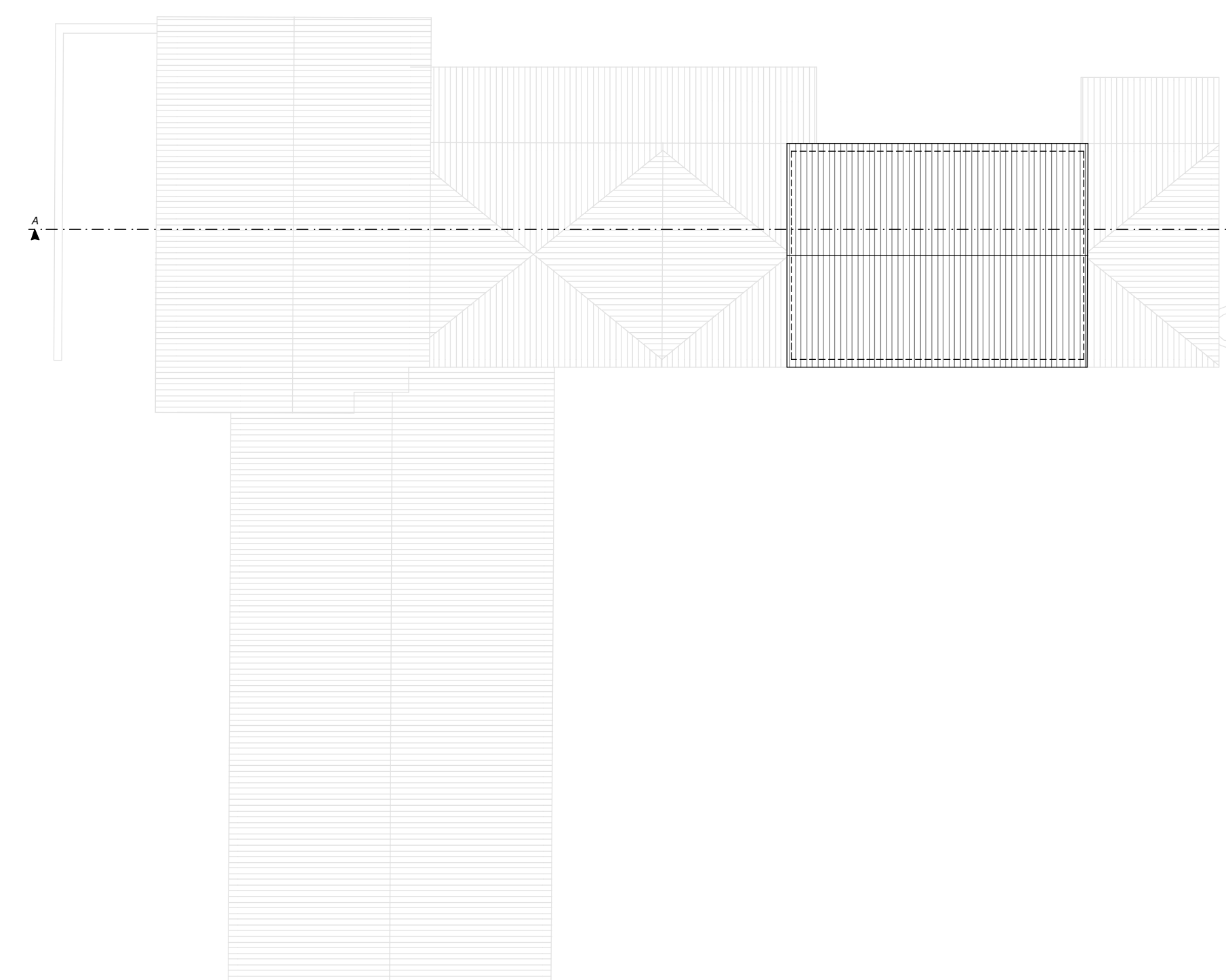

PROSPETTO RETRO NORD-OVEST scala 1:200

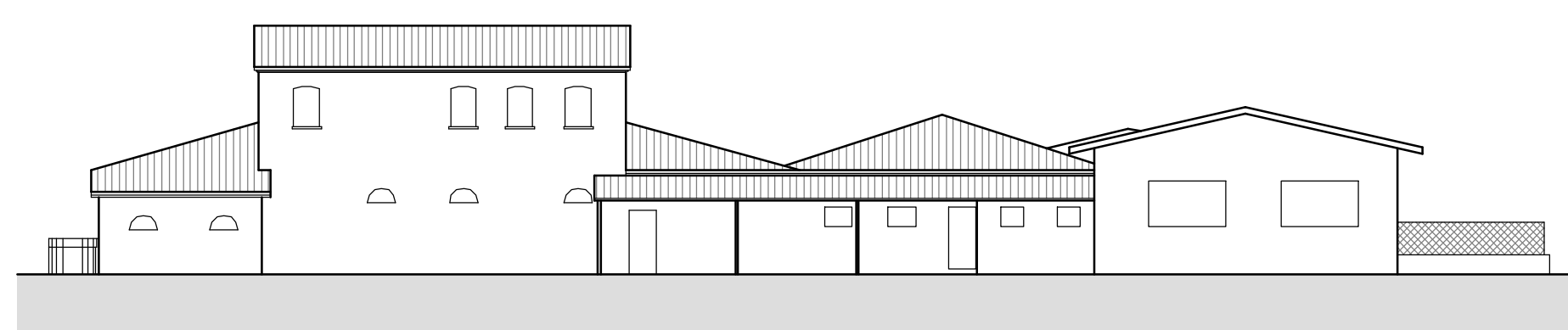

PROSPETTO NORD-EST scala 1:200

